Ministerio de Agroindustria

Buenos Aires Provincia

PRECIO PROMEDIO DE LA LECHE CRUDA

PROVINCIA DE BUENOS AIRES

Julio 2017

Subsecretaría de Agricultura, Ganadería y Pesca

Dirección Provincial de Lechería

Ministro de Agroindustria
Ing.Agr. Leonardo Sarquis

Secretario de Agricultura, Ganadería y Pesca
Ing. Agr. Miguel Tezanos Pinto

Director Provincial de Lechería
Lic. Juan José Linari

Director de Leche, Productos Lácteos y Derivados
Med.Vet. Marcelo Lioi

Tabla 1: Evolución de la muestra

	jul-16	ago-16	sep-16	oct-16	nov-16	dic-16	ene-17	feb-17	mar-17	abr-17	may-17	jun-17	jul-17
Empresa	10	10	9	8	9	9	9	9	9	9	9	9	9
Tambos	992	988	970	938	947	944	939	969	958	951	915	904	893
Volumen mensual en MM de litros	134,2	145,5	152,3	154,7	146,0	141,1	130,3	110,8	120,1	115,3	119,4	120,0	127,6
Volumen diario en MM de litros	4,3	4,7	5,1	5,0	4,9	4,6	4,2	4,0	3,9	3,8	3,9	4,0	4,1

GRAFICO 1: variación de volumen de la muestra 14/15/16/17

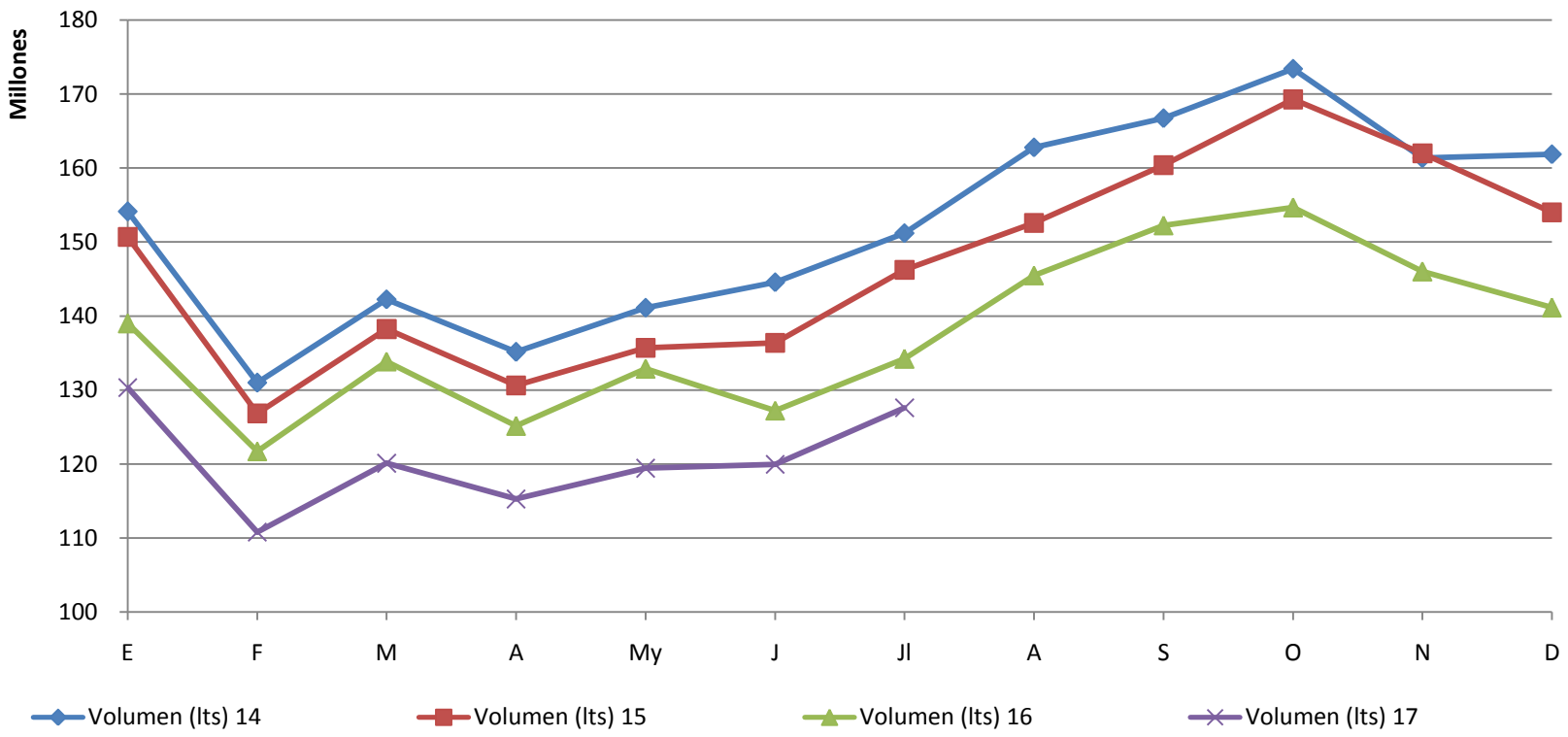

Tabla 2: Variación interanual

Cant. de tambos y volumen de leche de la muestra	jul-16	jul-17	Dif	Variación inter anual
Tambos	992	893	-99	-9,98%
Volumen mensual en MM de litros	134,2	127,6	-6,62	-4,93%

Tabla 3: Variación mensual

	jun-17	jul-17	Dif	Variación mensual
Tambos	904	893	-11	-1,22%
Volumen mensual	120,0	127,6	7,64	6,37%

Tabla 4: Comparativo volumen de muestra acumulado

Acumulado	
ene-jul 16	914,0
ene-jul 17	843,5
Dif	-70,5
Variación interanual	-7,71%

Corrigiendo la producción 2016 por año bisiesto la variación interanual acumulada da –7,27%

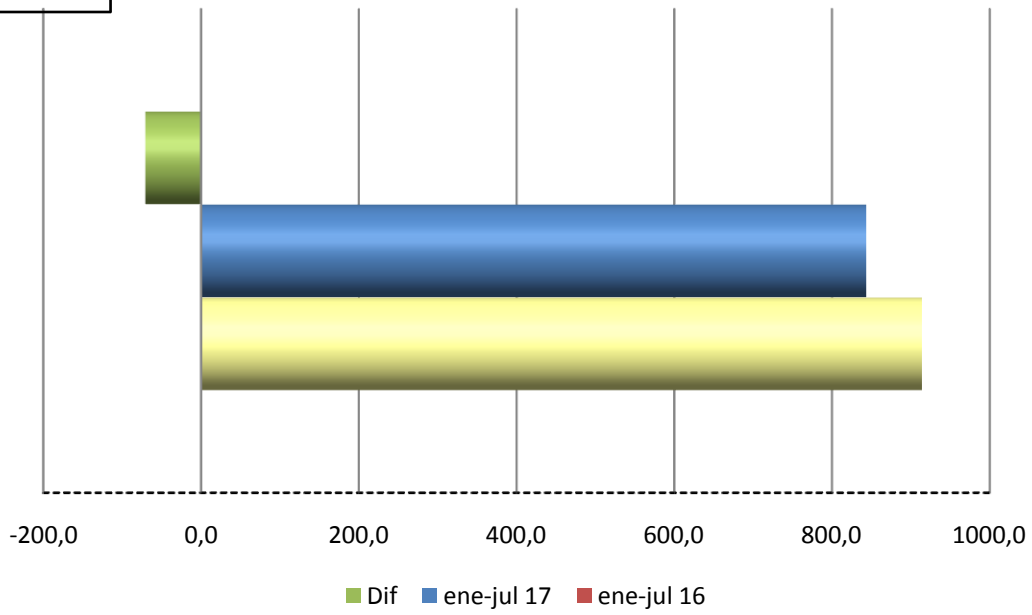

Tabla 5: Parámetros de composición y calidad

Buenos Aires Provincia

Parámetro	jul-16	ago-16	sep-16	oct-16	nov-16	dic-16	ene-17	feb-17	mar-17	abr-17	may-17	jun-17	jul-17
UFC (miles x ml)	43	68	32	38	46	93	71	45	45	58	62	46	61
CCS (miles x ml)	426	392	369	396	326	410	401	432	387	378	357	363	365
% Proteína	3,41	3,41	3,43	3,38	3,36	3,22	3,28	3,32	3,42	3,48	3,50	3,50	3,43
% GB	3,67	3,55	3,55	3,63	3,54	3,53	3,51	3,66	3,70	3,80	3,80	3,73	3,67

* El % de Sólidos Útiles se calculó como: % Proteína + % GB.

GRAFICO 2: Comparativo UFC 14/15/16/17

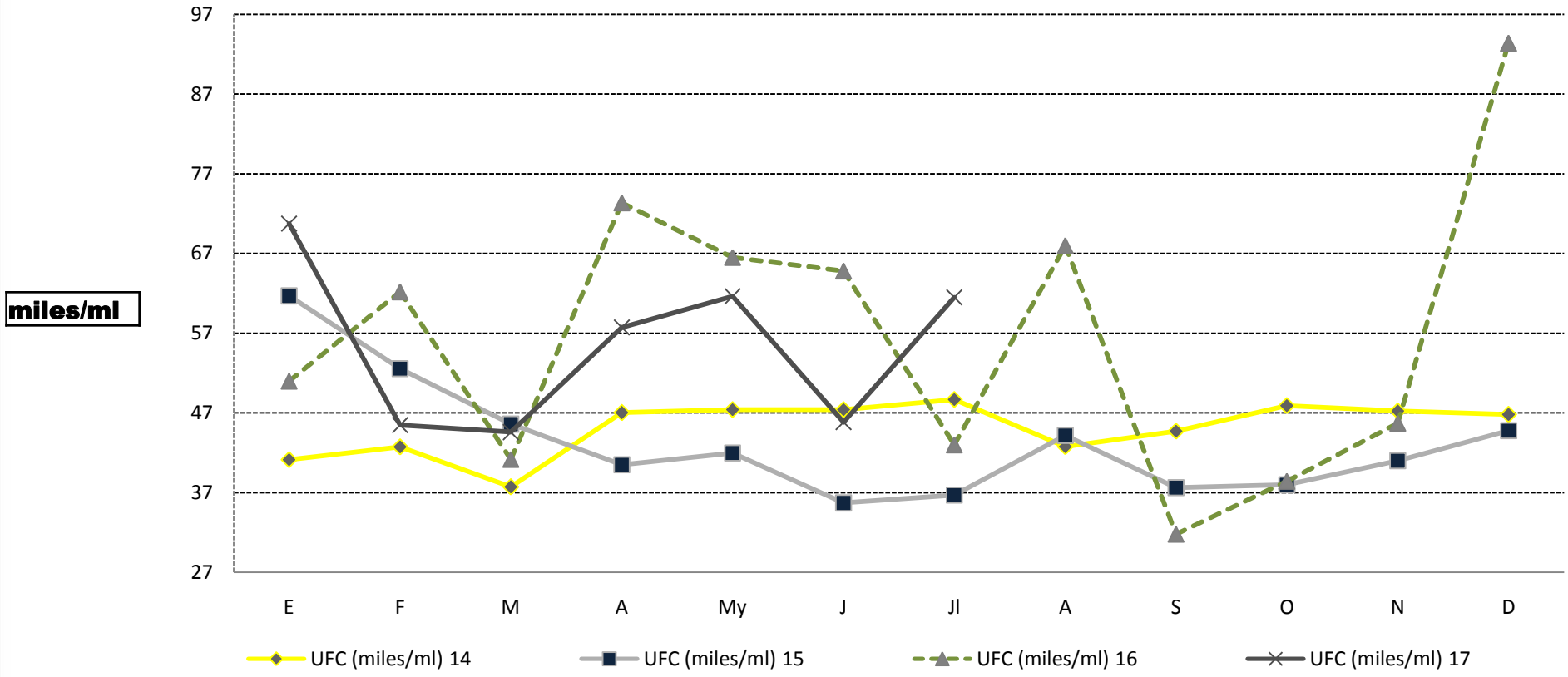

GRAFICO 3: Comparativo CCS 14/15/16/17

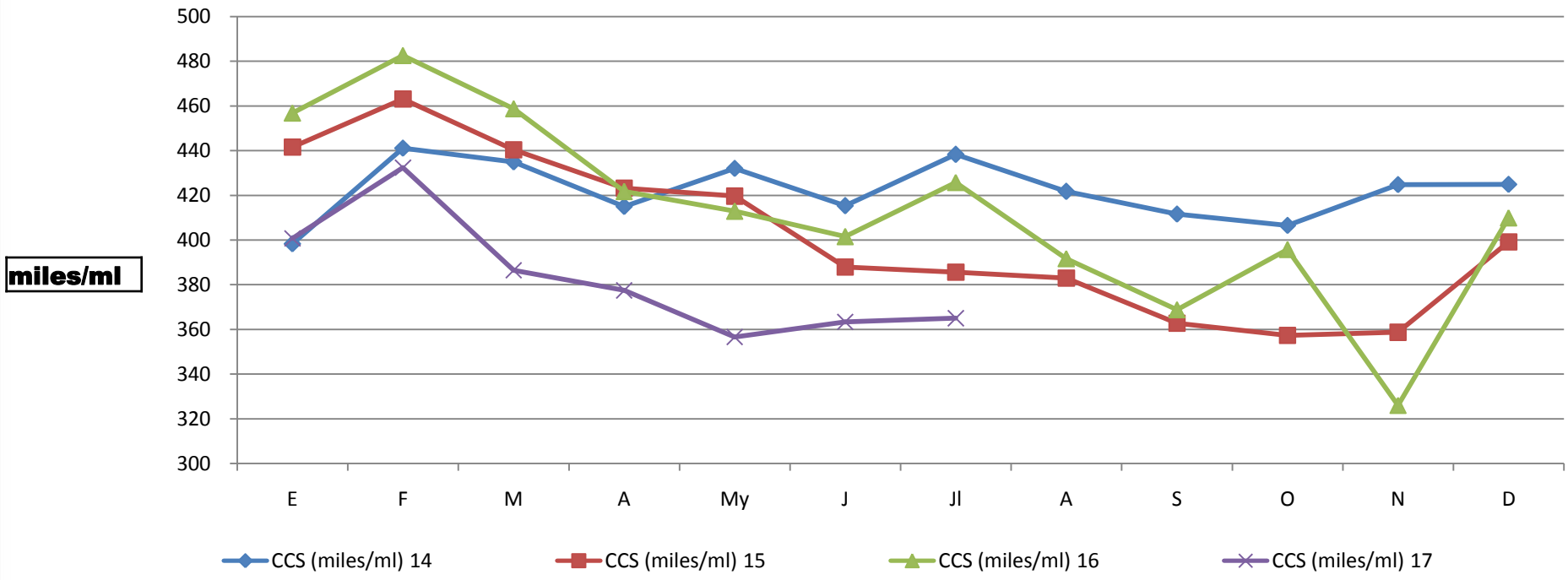

GRAFICO 4: Comparativo Proteína 14/15/16/17

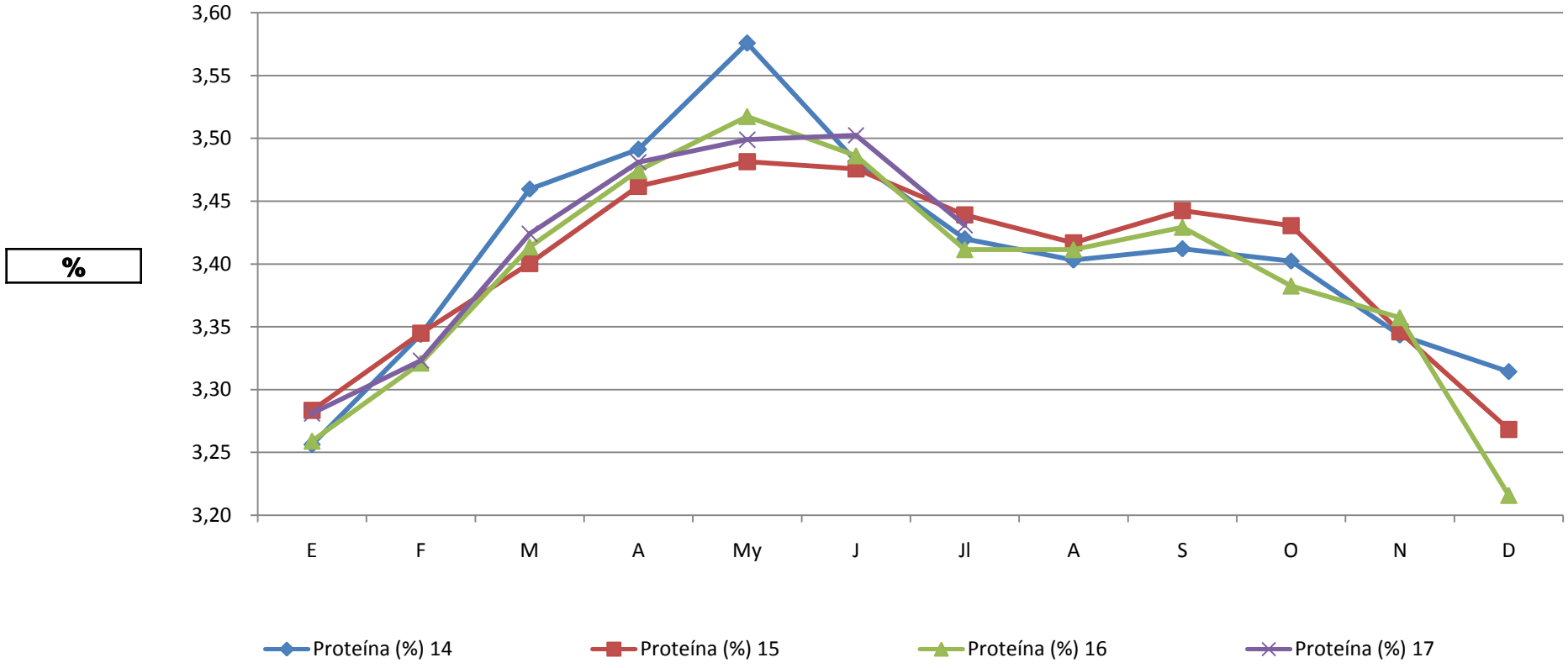

GRAFICO 5: Comparativo GB 14/15/16/17

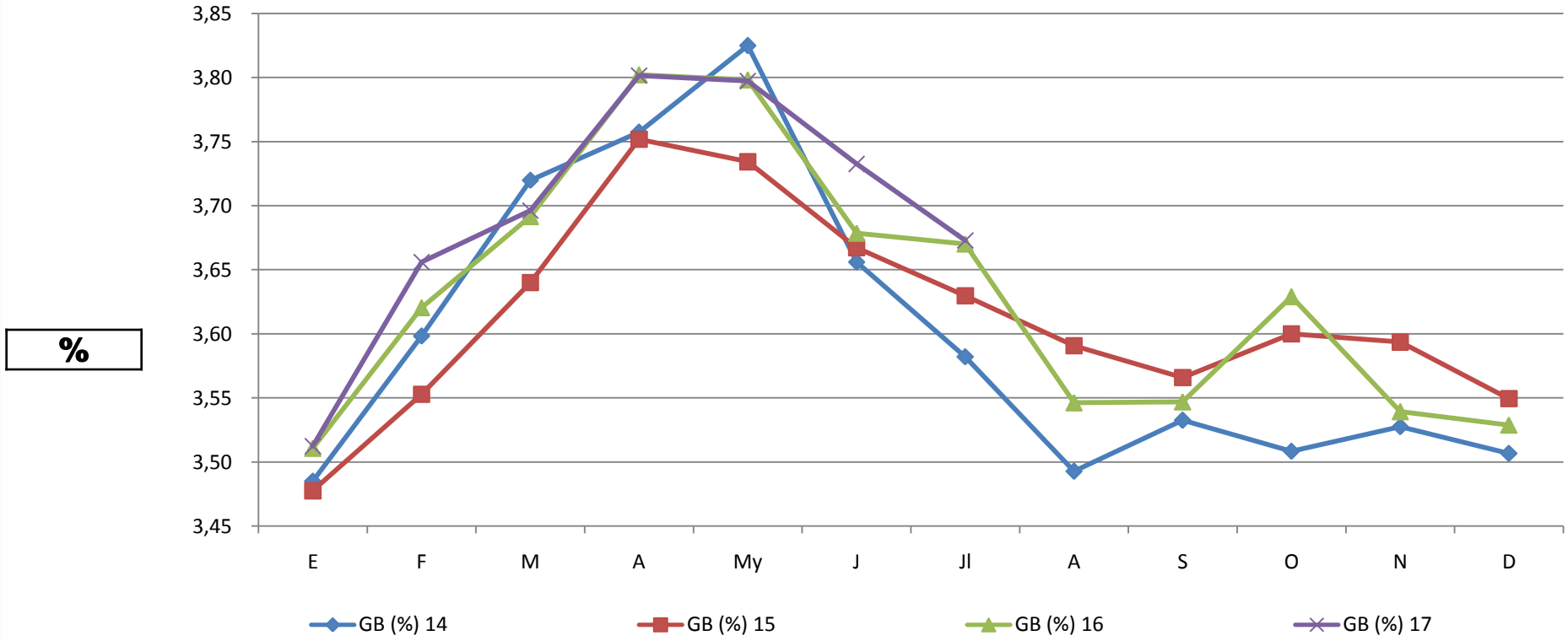

Tabla 6: Parámetros de composición calidad y precio

	jul-16	ago-16	sep-16	oct-16	nov-16	dic-16	ene-17	feb-17	mar-17	abr-17	may-17	jun-17	jul-17
Leche cruda $/Lt.	4,19	4,31	4,40	4,48	4,57	4,71	4,95	5,16	5,23	5,39	5,50	5,66	5,68
% Proteina	3,41	3,41	3,43	3,38	3,36	3,22	3,28	3,32	3,42	3,48	3,50	3,50	3,43
% GB	3,67	3,55	3,55	3,63	3,54	3,53	3,51	3,66	3,70	3,80	3,80	3,73	3,67
% Solidos Utiles *	7,08	6,96	6,98	7,01	6,90	6,74	6,79	6,98	7,12	7,28	7,30	7,23	7,10
$ por Kg. solidos utiles	59,14	61,87	63,08	63,96	66,32	69,76	72,91	73,95	73,48	74,03	75,35	78,17	80,00

Tabla 7: Precio promedio informado comparación interanual

PRECIO	jul-16	jul-17	Dif	Variación inter anual
Leche cruda $/Lt.	4,19	5,68	1,49	35,68%
$ por Kg. solidos utiles	59,14	80,00	20,86	35,26%

Tabla 8: Precio promedio informado comparación mensual

PRECIO	jun-17	jul-17	Dif	Variación mensual
Leche cruda $/Lt.	5,66	5,68	0,02	0,49%
$ por Kg. solidos utiles	78,17	80,00	1,83	2,35%

Gráfico 6 : Precio por Lt. Promedio 2014/2017

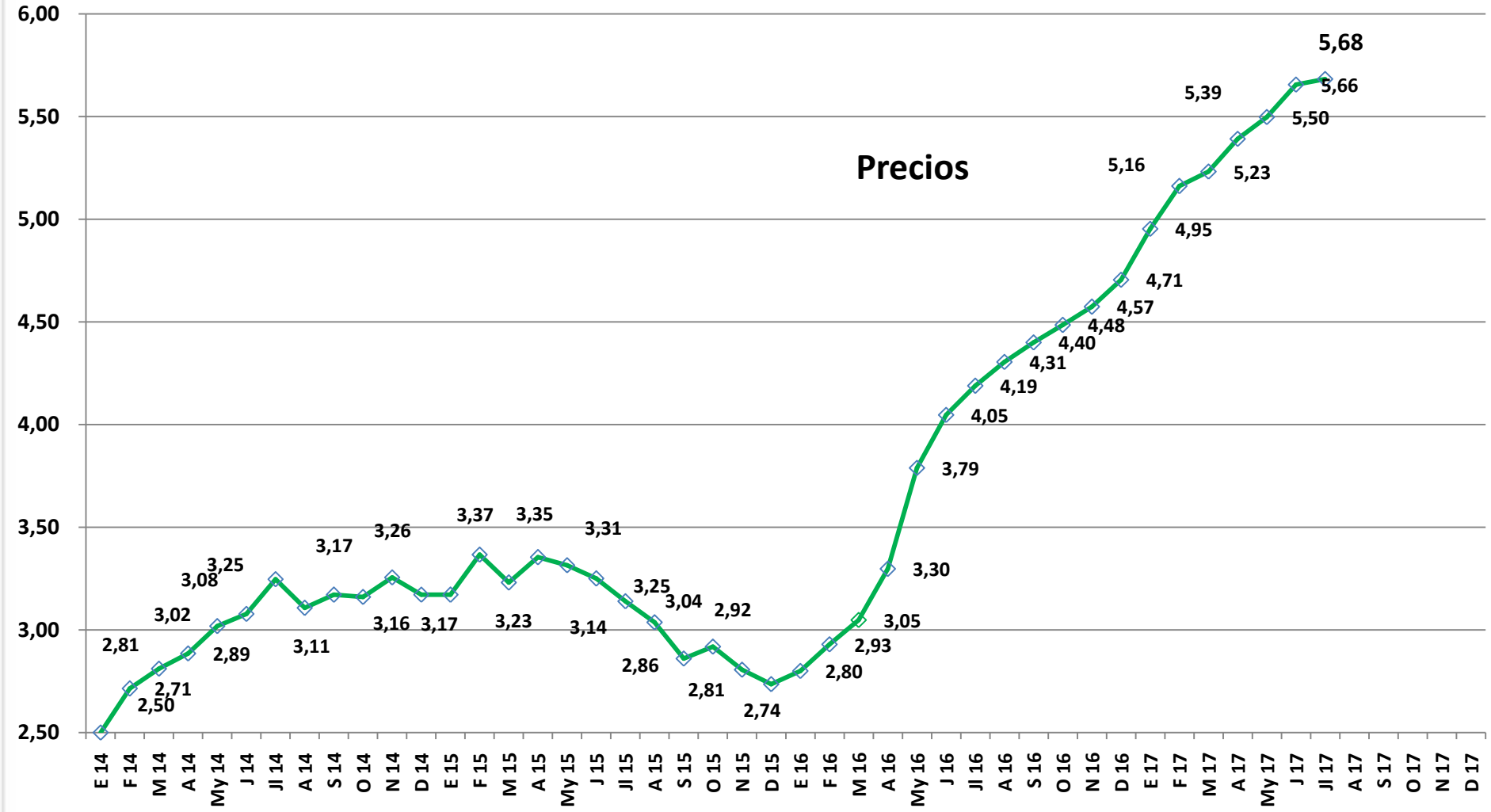

Gráfico 7 : Precio por Lt. Promedio -comparación Interanual-

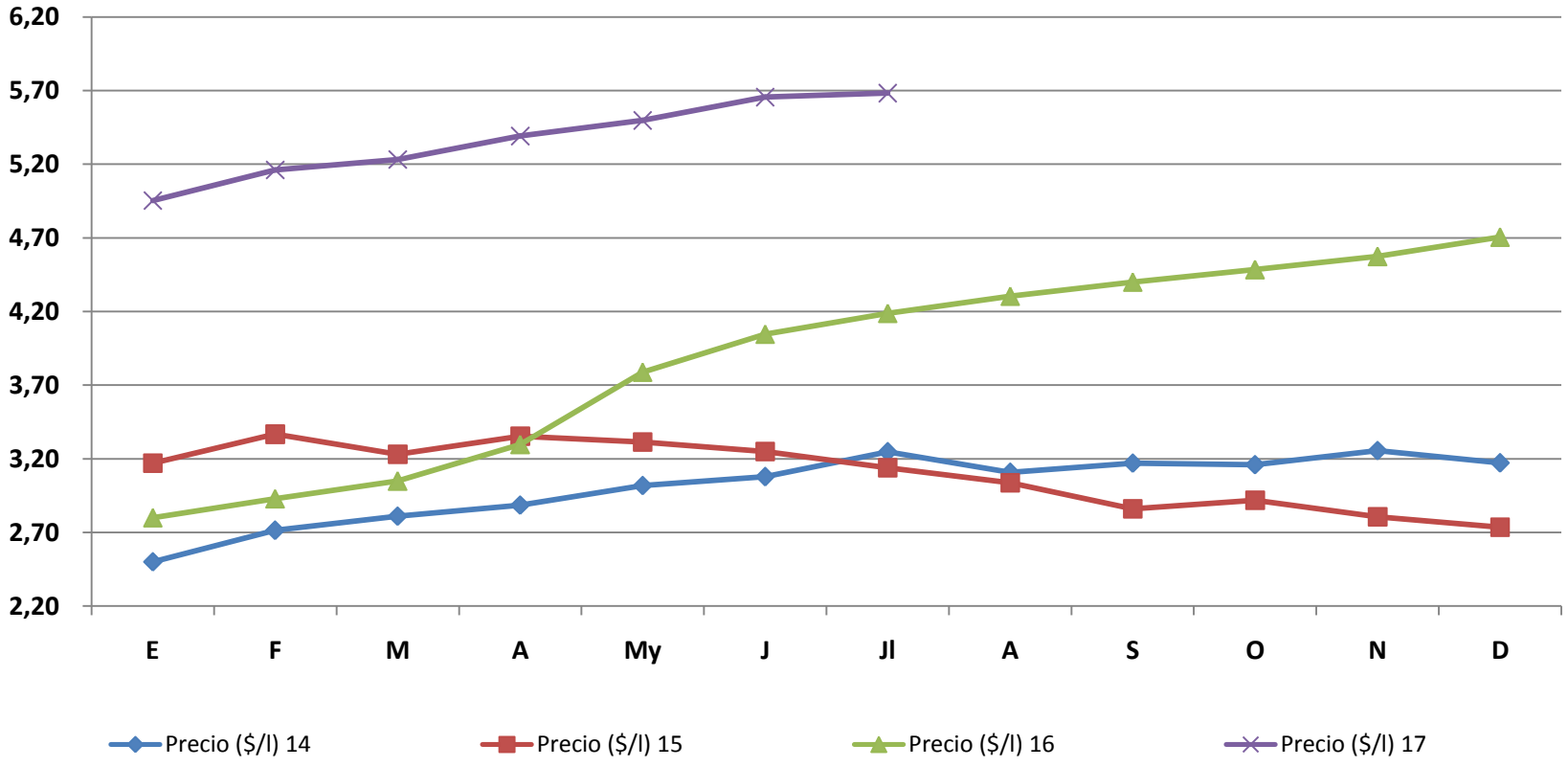

Buenos
Aires
Provincia